

Audio 1	En Jordi i l'Anna es presenten	Plana 14	
	▶ Contesta sí o no	<input type="checkbox"/> SÍ	<input type="checkbox"/> NO
1	Ell es diu Jordi Ribes	<input type="checkbox"/>	<input type="checkbox"/>
2	Ella es diu Anna Rovira	<input type="checkbox"/>	<input type="checkbox"/>
3	L'Anna és de Lleida	<input type="checkbox"/>	<input type="checkbox"/>
4	En Jordi és de Barcelona. És barceloní.	<input type="checkbox"/>	<input type="checkbox"/>

Audio 2	La Glòria Casals és a París	Plana 14	
	▶ Contesta sí o no	<input type="checkbox"/> SÍ	<input type="checkbox"/> NO
1	En Josep i la Laura són de Catalunya	<input type="checkbox"/>	<input type="checkbox"/>
2	La Glòria viu a Terrassa	<input type="checkbox"/>	<input type="checkbox"/>
3	En Josep i la Laura viuen a Manresa	<input type="checkbox"/>	<input type="checkbox"/>

Audio 3	Dos professors parlen dels seus alumnes	Plana 17			
	▶ Marca d'on són els alumnes				
<input type="checkbox"/>	Colòmbia	<input type="checkbox"/>	Equador	<input type="checkbox"/>	Argentina
<input type="checkbox"/>	Perú	<input type="checkbox"/>	Canadà	<input type="checkbox"/>	Marroc
<input type="checkbox"/>	Senegal	<input type="checkbox"/>	Gàmbia	<input type="checkbox"/>	Alemanya
<input type="checkbox"/>	França	<input type="checkbox"/>	Portugal	<input type="checkbox"/>	Polònia
<input type="checkbox"/>	Rússia	<input type="checkbox"/>	Romania		

Audio 4	Un home telefona a la seva secretària	Plana 18	
	▶ Contesta sí o no	<input type="checkbox"/> SÍ	<input type="checkbox"/> NO
1	El telèfon del Pere és el 942203688.	<input type="checkbox"/>	<input type="checkbox"/>
2	El mòbil de la Sònia és el 678243651.	<input type="checkbox"/>	<input type="checkbox"/>
3	El telèfon del Xavier és el 637008199	<input type="checkbox"/>	<input type="checkbox"/>

Audio 5 **Uns pares inscriuen els seus fills a register** Plana 22

▶ Marca la resposta correcte

1 El nen es diu:

Adrià Costa Pons

Adrià Roca Pons

2 Els bessons es diuen:

Santi i Andrea Roca Mas

Santi i Andrea Roca Vila

3 La nena es diu

Helena Boada Pons

Helena Boada Mas

Audio 6 **Un noi i una noia miren fotografies** Plana 24

▶ Relaciona les persones de la família i el seu nom

1 germana Teresa

2 mare Ferran

3 pare David

4 germà Lidia

5 germana Emma

Audio 7 **Un noi i una noia miren fotografies** Plana 25

▶ Relaciona les persones de la família i la ciutat on viuen

1 Els avis Londres

2 Els oncles Badalona

3 La cosina Stges

Audio 8 **Una noia presenta el seu xicot a la seva mare** Plana 27

▶ Marca la resposta correcte

1 El Jaume té

26 anys

27 anys

37 anys

2 És de

Tarragona

Torredenbarra

Reus

3 Ara viu a

Rubí

Reus

Tarragona

Audio 9 **Una dona fa la tarjeta sanitària al seu fill** Plana 29

▶ Marca la informació correcte

NOM

Àlex

Andreu

COGNOMS

Coll Puig

Coll Puigverd

ADREÇA

Carrer de Ponent, 11

Carrer de Ponent, 12

POBLACIÓ

Arbúcies

Múrcia

TELÈFON

972 85 35 00

972 86 35 00

Audio 10**El carter demana informació**

Plana 31



Relaciona les persones i els pisos:

- | | | | |
|---|---------------------|--------------------------|-------------------|
| 1 | Sílvia Parals | <input type="checkbox"/> | 2n 4 ^a |
| 2 | Senyors Plana Vives | <input type="checkbox"/> | 1r 2 ^a |
| 3 | Tomàs Font | <input type="checkbox"/> | 3r 1a |

Audio 11 On viu l'Ernest?

Plana 33



Marca la resposta correcte

- 1 L'Ernest viu
 Al carrer de Tamarit número 158
 Al carrer de Tamarit número 168
 Al carrer de Tamarit número 78
- 2 El carrer Tamarit és
 Davant del Mercat de Sant Antoni
 Darrera del Mercat de Sant Antoni
 Darrera del supermercat de Sant Antoni
- 3 L'Ernest té el metro
 Lluny de casa
 Darrera de casa
 Davant de casa

Audio 12 On viu la Dolors? Plana 33

▶ Contesta sí o no SÍ NO

1 Al carrer de Sant Antoni Maria Claret 284, 1r 2a

2 Darrera de l'hospital

3 Al costat de la sabateri

Audio 14 Aquest és l'horari de la botiga del Manel Plana 39

▶ Relaciona els dies de la setmana amb l'horari de la botiga del Manel

1 De dilluns a divendres tancat

2 Dissabte De 9 a 1 i de 3 a 7

3 Diumenge De 10 a 1

Audio 13 Festa major de Viladepau Plana 38

▶ Escriu l'hora dels actes

..... *sardanes*

..... *pallassos*

..... *gegants*

..... *gran ball de festa major*





Audio 15 Un noi treballa en un restaurant Plana 41

▶ Completa el quadre dels horaris d'aquest noi:

	Estiu	Hivern
Dinar		
Sopar		

Audio 16 **Converses sobre el temps a l'ascensor** Plana 41

▶ Posa el número de diàleg a cada foto: tardor – hivern – primavera - estiu

Diàleg

Diàleg

Diàleg

Diàleg

Audio 18 **Un home explica on dina** Plana 44

▶ Contesta sí o no

		SÍ	NO
1	Els nens dinen a l'escola	<input type="checkbox"/>	<input type="checkbox"/>
2	El dilluns i el dijous dina amb la seva dona	<input type="checkbox"/>	<input type="checkbox"/>
3	Cada dia dina amb els compnys de feina	<input type="checkbox"/>	<input type="checkbox"/>

Audio 17 **Una parella parla de feina** Plana 43

▶ Contesta sí o no

		SÍ	NO
1	Al matí comença a treballar a les vuit	<input type="checkbox"/>	<input type="checkbox"/>
2	A la tarda comença a treballar a les quatre	<input type="checkbox"/>	<input type="checkbox"/>
3	A la tarda plega a les sis	<input type="checkbox"/>	<input type="checkbox"/>

Audio 19 **Un nen i una nena parlen dels deures** Plana 44

▶ Escriu a quina hora fa cada cosa aquest nen

..... Juga a futbol

..... Mira la ttevisió

..... No fa res

Audio 20 **Dos pares parlen dels seus fills** Plana 46

▶ Marca quins dies fan activitats extraescolars en Max i la Júlia

	Teatre	Bàsquet	Futbol
Dilluns			
Dimarts			
Dimecres			
Dijous			
Divendres			

Audio 21 **Dos amics parlen de la feina** Plana 50

▶ Relaciona cada persona amb el que fa

- 1 En Pol està a l'atur
- 2 En Marc estudia i treballa
- 3 La Mònica fa de mecànic

Audio 22 Dos amics parles de la feina (continuación) Plana52

▶ Marca la resposta correcte

1 En Marc treballa

en un taller mecànic

A prop de Barcelona

2 En Pol treballa

a Barcelona

en un bar

3 La seva dona treballa

en una gasolinera

a Sant Joan de Mar

Audio 23 Converses a la feina Plana 53

▶ Posa el número de diàleg a cada foto



Professora. Diàleg



Pintor. Diàleg



Ajudant de cuina. Dàleg



Perruquera. Diàleg

Audio 24 **Personatges de Viladepau. Avui: Fermí Sureda, conserge del centre cívic** **Plana 54**

▶ Contesta sí o no SÍ NO

1 En Fermí treballa en un centre mèdic

2 Obre i tanca el centre

3 Treballa de sis a onze

4 També treballa els dissabtes

Audio 25 **Programa de cuina a Ràdio Viladepau** **Plana 58**

▶ Marca quina d'aquestes fruites i verdures no t'la Consol a la parada:

Albercocs Prunes

Meló Préssecs

Enciam Síndria

Cogombre Pebrot vermell

Escarola Tomàquet

Carbassó Mongeta verda

Audio 26 Posa el número de diàleg a cada foto Plana 60

► Posa el número de diàleg a cada foto: tardor – hivern – primavera - estiu



Diàleg Diàleg Diàleg Diàleg

Audio 27 Dues dones parlen dels supermercats Plana 60

► Marca on compra cada cosa l'Antonia

	al mercat	al supermercat	al barri
El peix	<input type="checkbox"/>	<input type="checkbox"/>	<input type="checkbox"/>
La pasta	<input type="checkbox"/>	<input type="checkbox"/>	<input type="checkbox"/>
La fruita	<input type="checkbox"/>	<input type="checkbox"/>	<input type="checkbox"/>
L'aigua	<input type="checkbox"/>	<input type="checkbox"/>	<input type="checkbox"/>
Els croissants	<input type="checkbox"/>	<input type="checkbox"/>	<input type="checkbox"/>

Audio 28 **Un noi i una noia fan la llista de la compra** Plana 62

▶ Marca què apunten a la llista

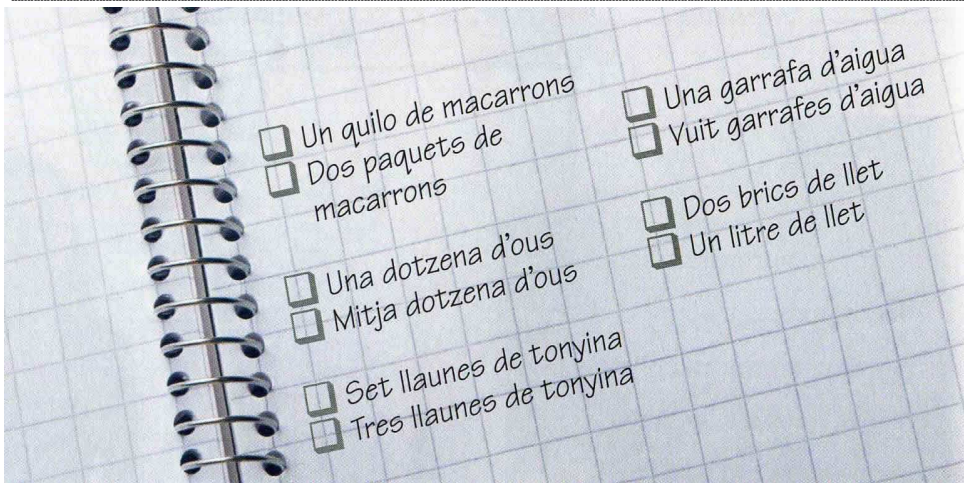

Audio 29 **Una noia està molt enamorada** Plana 66

▶ Marca quina és la foto del xicot de la noia

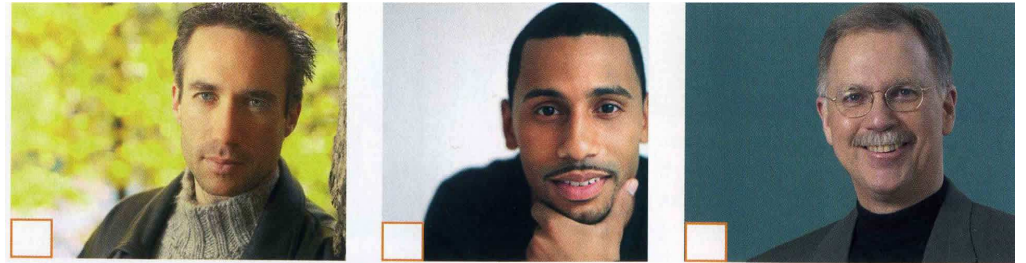

Audio 30

Arriba el germà del Raül

Plana 68

▶ Marca quina és la foto del Sergi

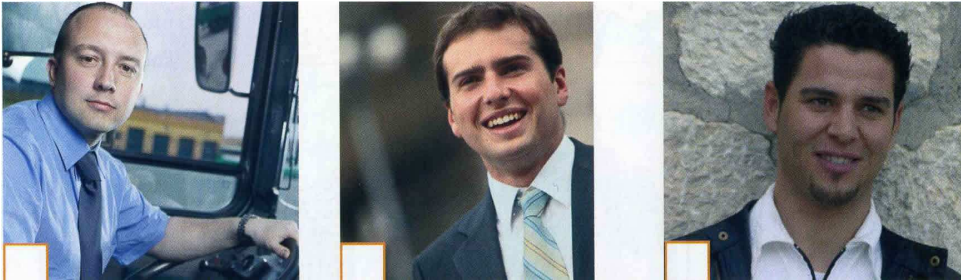

Audio 31

L'Eduard demà se'n va a la muntanya. Prepara la motxilla

Plana 69

▶ Escriu quantes peces de roba agafa el nen:

- | | |
|-------------------------------------|---|
| <input type="checkbox"/> pantalons | <input type="checkbox"/> gorres |
| <input type="checkbox"/> jerséis | <input type="checkbox"/> parells de mitjons |
| <input type="checkbox"/> samarretes | <input type="checkbox"/> calçotets |
| <input type="checkbox"/> guants | <input type="checkbox"/> pijames |
| <input type="checkbox"/> camises | <input type="checkbox"/> bufandes |

Audio 32 Un pare parla amb la mestra dels seus fills Plana 70

▶ Marca com és el Jan i com és la Paula

	Jan	Paula
Tranquil – tramqil·la	<input type="checkbox"/>	<input type="checkbox"/>
Aplicat - plicada	<input type="checkbox"/>	<input type="checkbox"/>
Inquiet - inquieta	<input type="checkbox"/>	<input type="checkbox"/>
Nerviós - nerviosa	<input type="checkbox"/>	<input type="checkbox"/>
Xerraire - xerraire	<input type="checkbox"/>	<input type="checkbox"/>
Obert -oberta	<input type="checkbox"/>	<input type="checkbox"/>
Afectuós - afectuosa	<input type="checkbox"/>	<input type="checkbox"/>
Discret - discreta	<input type="checkbox"/>	<input type="checkbox"/>
Pacient - pacient	<input type="checkbox"/>	<input type="checkbox"/>

Audio 33 Una noia no troba les claus Plana 73

▶ Marca què no porta la noia a dins de la bossa



- | | |
|--|---|
| <input type="checkbox"/> Bolígraf | <input type="checkbox"/> Moneder |
| <input type="checkbox"/> Mòbil | <input type="checkbox"/> Agenda |
| <input type="checkbox"/> Xiclets | <input type="checkbox"/> Necesser |
| <input type="checkbox"/> Mocadors | <input type="checkbox"/> Ulleres de sol |
| <input type="checkbox"/> Discman | <input type="checkbox"/> Pinta |
| <input type="checkbox"/> Estoig amb CD | <input type="checkbox"/> Praigua |
| <input type="checkbox"/> Claus | <input type="checkbox"/> |

Audio 34 Un nen vol descobrir el regal

Plana 75

▶ Marca les característiques del regal

1 És un regal

petit

gros

2 És per a

L'estiu

L'hivern

3 Són unes vambes

sí

no

4 És per a

ell sol

tota la família

Audio 36 Una noia busca un paraigua

Plana 76

▶ Com és el paraigua que busca? Contesta si o no

SÍ

NO

1 És plegable

2 Té el mànec de plàstic

3 Té el mànec de color negre

4 És de quadres grossos

5 És de quadres de color verd i taronja

Audio 35 Un noi mira carteres en una botiga

Plana 76

▶ Marca comés cada cartera

	De mida mitjana	cara	barata	juvenil	clàssica	pràctica
cartera de pell						
cartera de plàstic						