LA II REPÚBLICA: UN INTENT DE MODERNITZACIÓ (1931-1936)

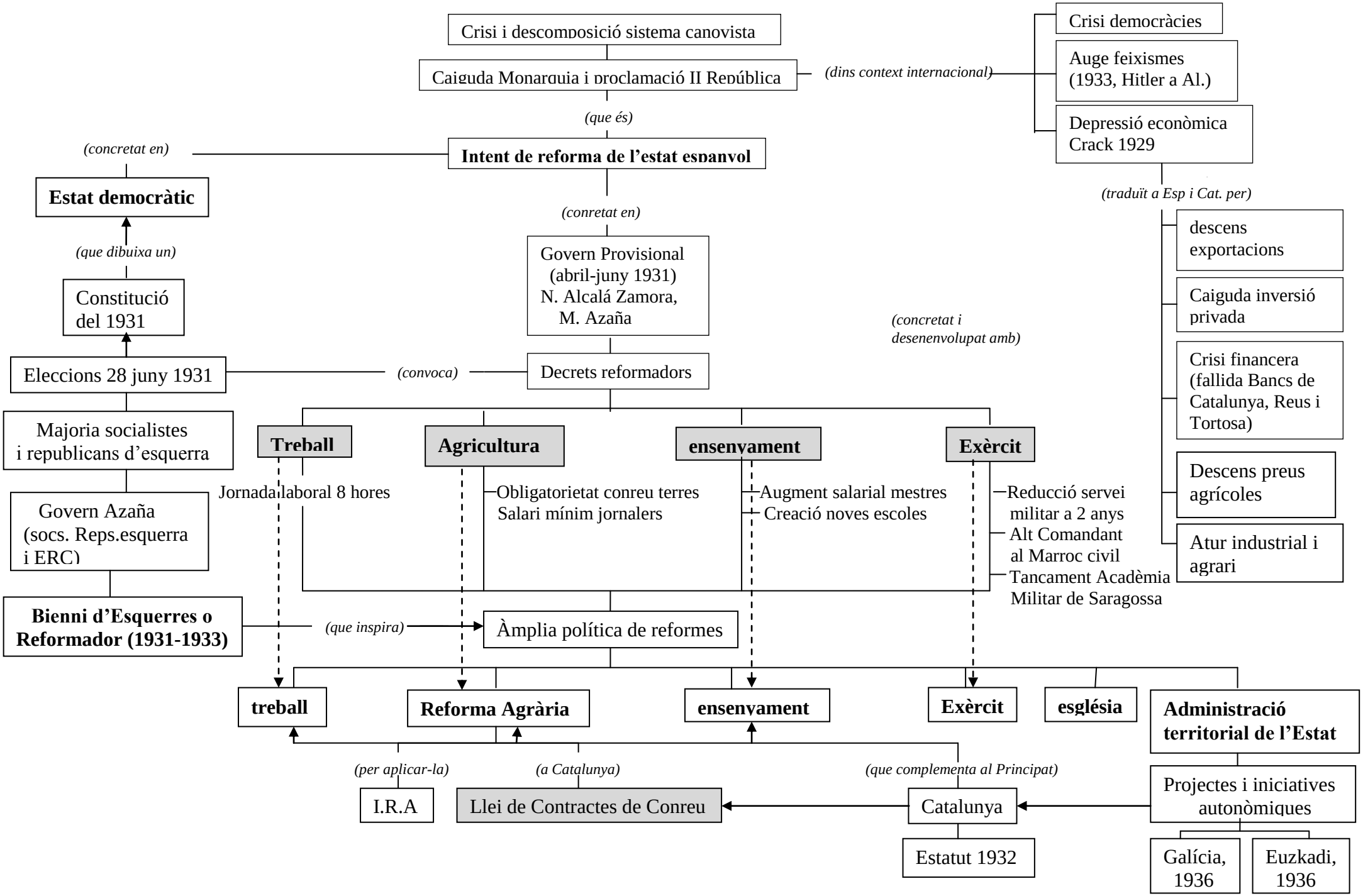

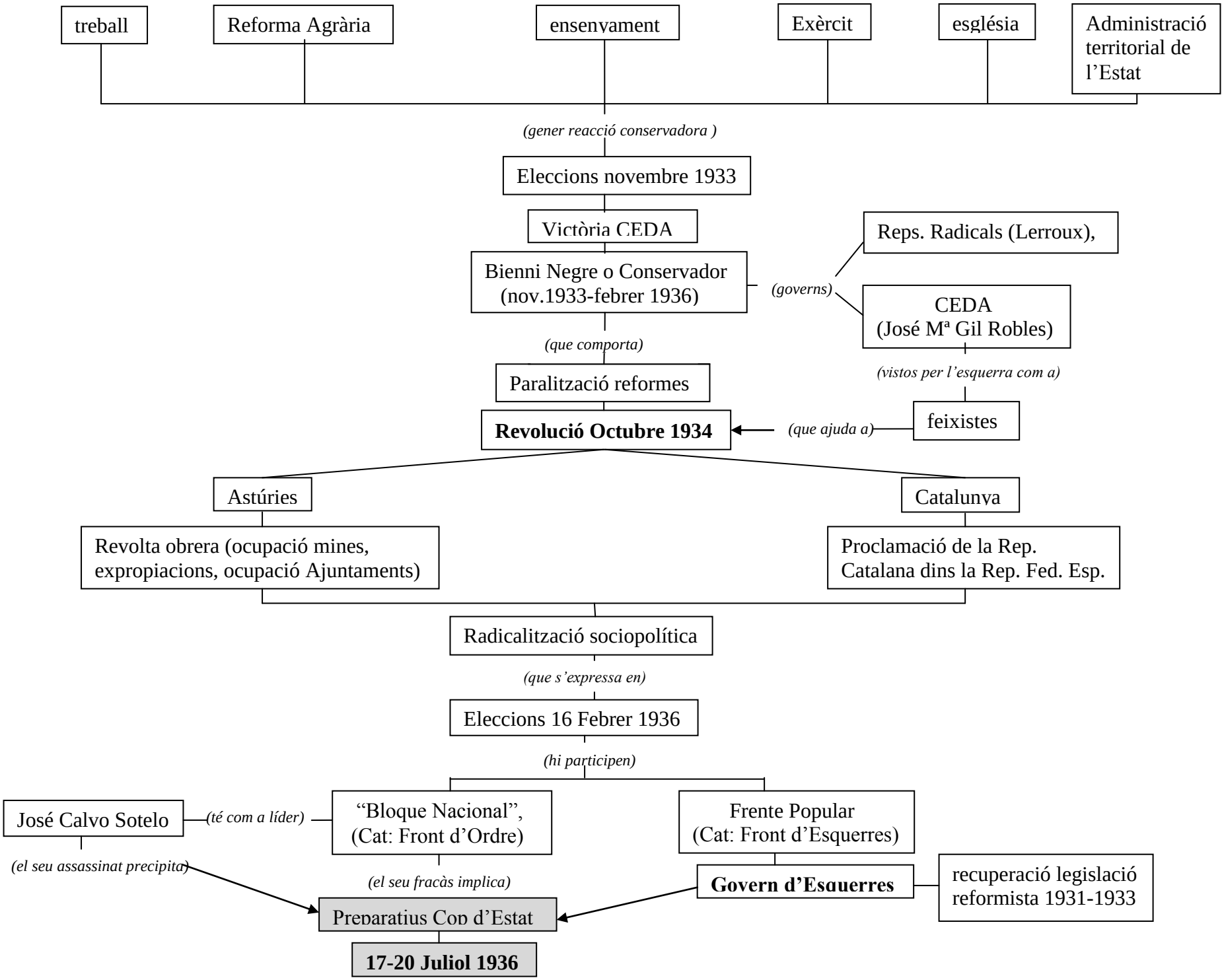
treball
Reforma Agrària
ensenyament
Exèrcit
església
Administració territorial de l'Estat
(gener reacció conservadora)
Eleccions novembre 1933
Victòria CEDA
Bienni Negre o Conservador (nov.1933-febrer 1936)
(governs)
Reps. Radicals (Lerroux),
CEDA (José Mª Gil Robles)
(que comporta)
(vistos per l'esquerra com a)
Paralització reformes
feixistes
Revolució Octubre 1934
(que ajuda a)
Astúries
Catalunya
Revolta obrera (ocupació mines, expropiacions, ocupació Ajuntaments)
Proclamació de la Rep. Catalana dins la Rep. Fed. Esp.
Radicalització sociopolítica
(que s'expressa en)
Eleccions 16 Febrer 1936
(hi participen)
José Calvo Sotelo
(té com a líder)
"Bloque Nacional", (Cat: Front d'Ordre)
Frente Popular (Cat: Front d'Esquerres)
(el seu assassinat precipita)
(el seu fracàs implica)
Govern d'Esquerres
recuperació legislació reformista 1931-1933
Preparatius Cop d'Estat
17-20 Juliol 1936