"OLIGARQUÍA Y CACIQUISMO", LA RESTAURACIÓ BORBÒNICA, 1874-1898/1902 -1-

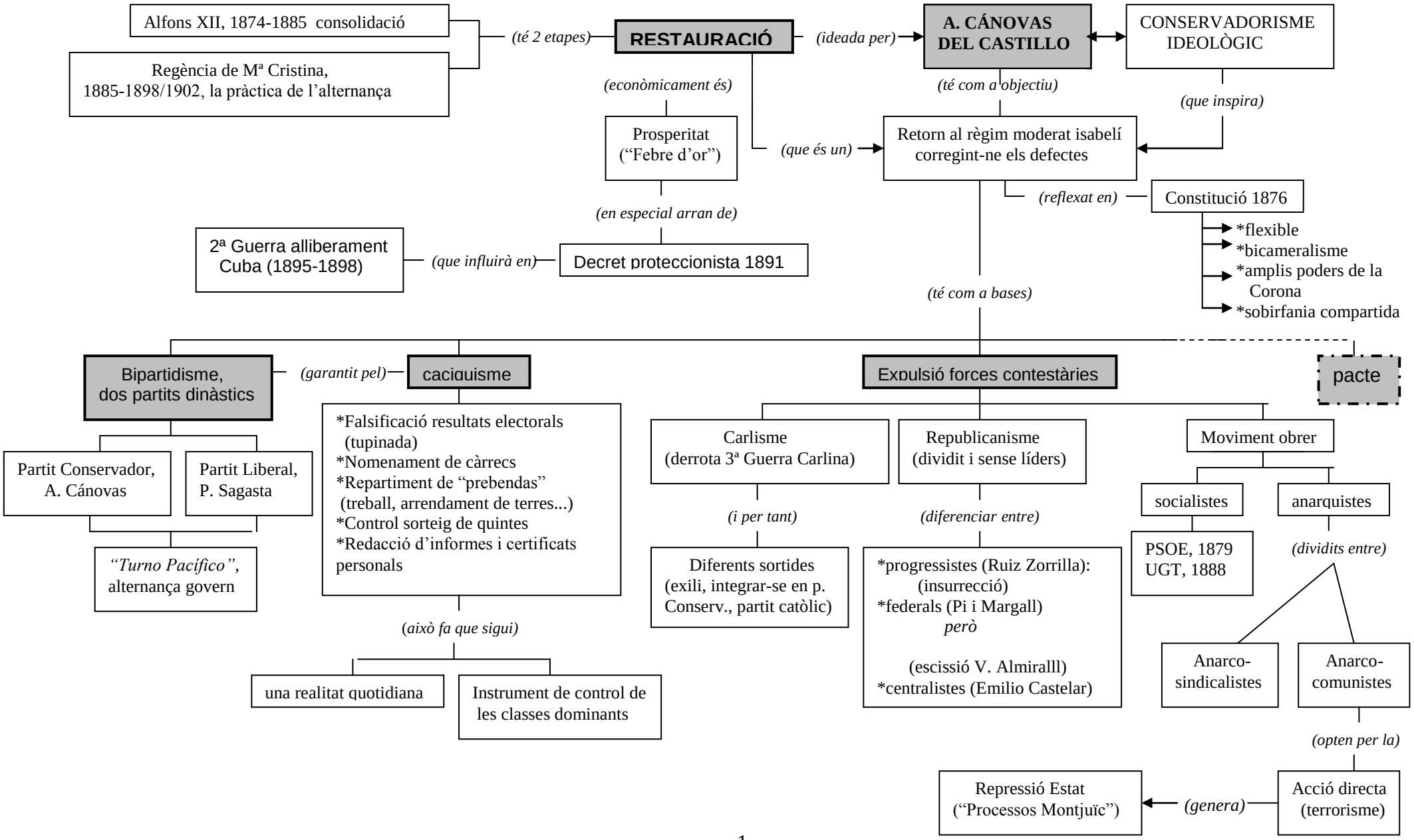
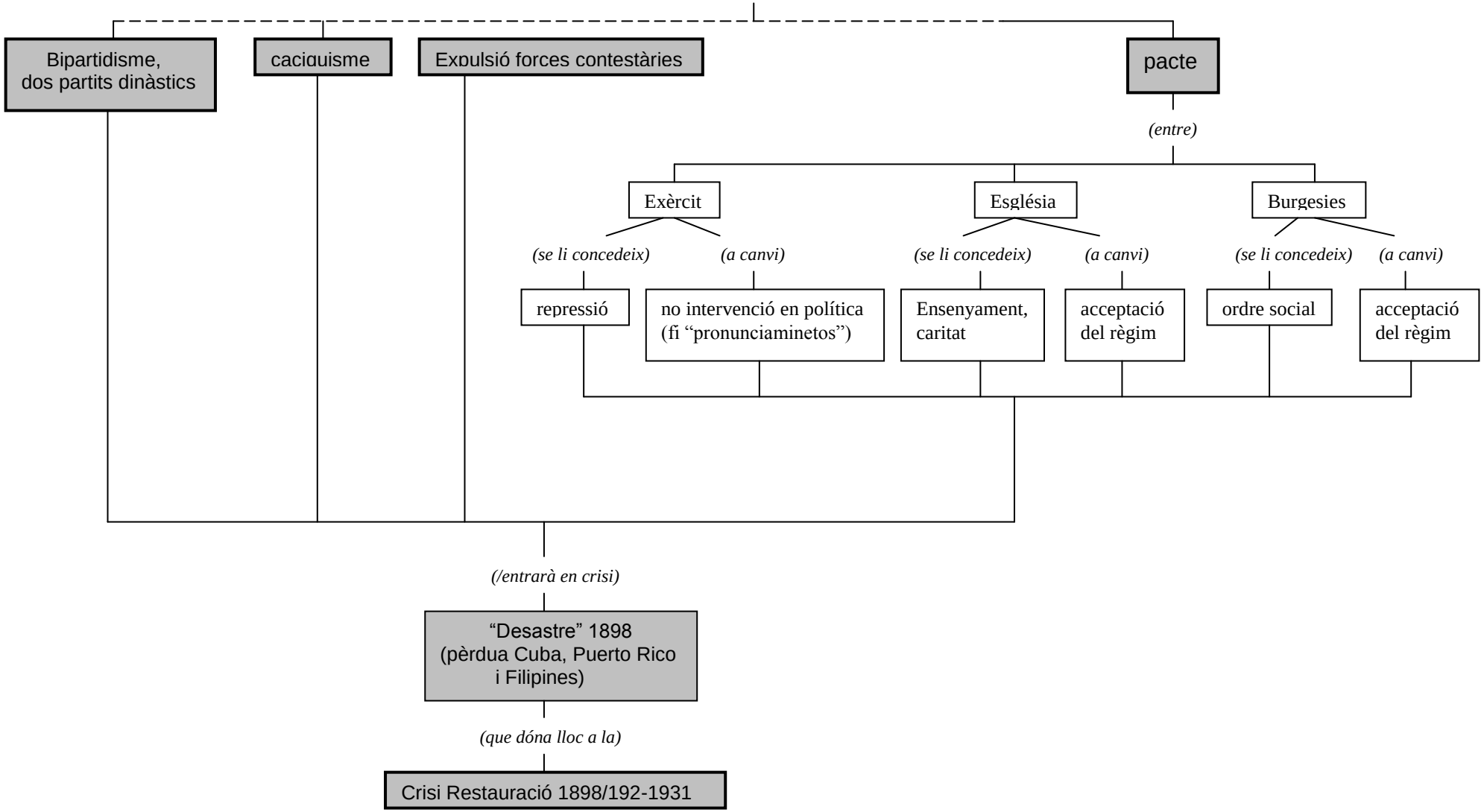
"OLIGARQUÍA Y CACIQUISMO", LA RESTAURACIÓ BORBÒNICA, 1874-1898/1902 -2-